UNODC
Oficina de las Naciones Unidas
contra la Droga y el Delito

Herramientas y materiales de UNODC para la prevención del delito

Contenido:

1. Disfruta y cuídate en internet
2. **Chuka:** El juego que está ayudando a miles de niñas y niños a enfrentar el abuso infantil.
3. **Corazón Azul** para prevenir la trata de personas.
4. Prevención de las adicciones y el delito a través del deporte.
5. **Construyendo Familias** para la prevención de delito y la violencia.
6. Prevención del consumo de drogas: **Escucha Primero**

UNODC
Oficina de las Naciones Unidas contra la Droga y el Delito

Herramientas y materiales de UNODC para la prevención del delito

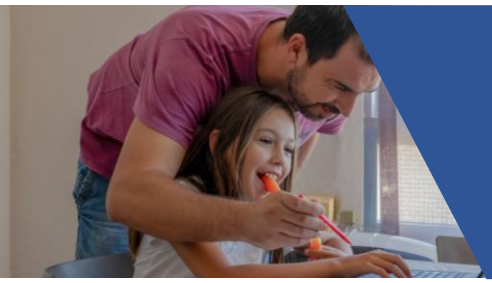

Disfruta y cuídate en internet

Es un proyecto educativo de prevención del ciberdelito para el buen uso del Internet que ofrece información de autocuidado para la niñez y la juventud.

Ciberbullying

Recomendaciones para la convivencia digital positiva, prevenir el acoso y promover el buen uso del internet.

Ciberseguridad

Pautas para proteger a las niñas, niños y jóvenes de las amenazas a su ciberseguridad.

Grooming

Diez consejos para luchar contra el acoso y el abuso sexual contra menores a través de internet .

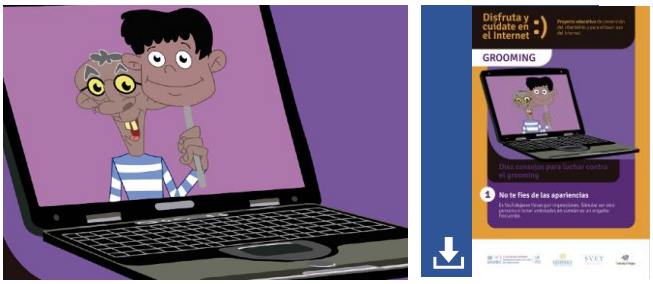

Privacidad de tus datos

Claves para mantener tus datos y vida privada a salvo.

Sexting

Diez razones para no realizar de sexting. **¡Tú decides!**

Sextorsión

Recomendaciones para prevenir y actuar ante la sextorsión.

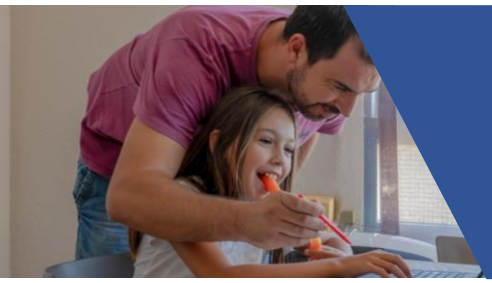

Disfruta y cuídate en internet

Guías para escuelas:

Guías y metodologías para apoyar a docentes en la realización de actividades lúdico-educativas para prevenir el ciberdelito y promover la privacidad y la ciberseguridad en las escuelas.

Módulos Universitarios sobre Ciberdelincuencia

La iniciativa Educación para la Justicia ha elaborado, con el apoyo de personal académico de todo el mundo, una serie de módulos universitarios sobre ciberdelincuencia. Se proporcionan recursos sobre diferentes aspectos de la ciberdelincuencia y la investigación de delitos cibernéticos, además de orientación pedagógica para catedráticos.

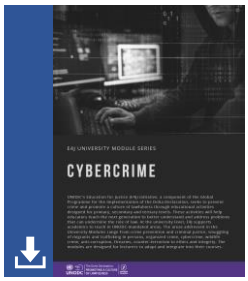

Cuento: El zoológico en línea

Cuento para niños de un zoológico poco común. En este zoológico, no sólo la directora Elsa se conecta a internet, los animales también lo utilizan.

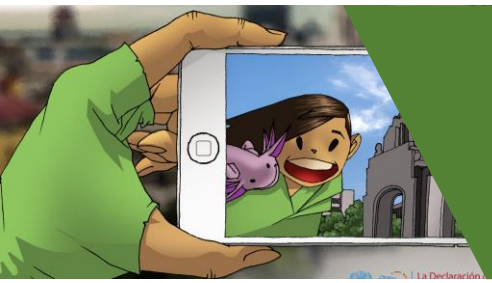

Chuka: El juego que está ayudando a miles de niñas y niños a enfrentar el abuso infantil.

“Chuka: Rompe el Silencio” es un juego que tiene la finalidad de ayudar a prevenir y erradicar la violencia contra la niñez. Está dirigido a niños y niñas de entre 7 y 12 años de edad; les enseña a reaccionar de forma asertiva ante situaciones de violencia. Podrás encontrar videos, materiales e historietas de Chuka.

Web

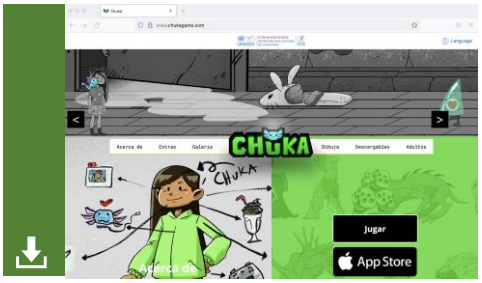

Juega aquí

Comics

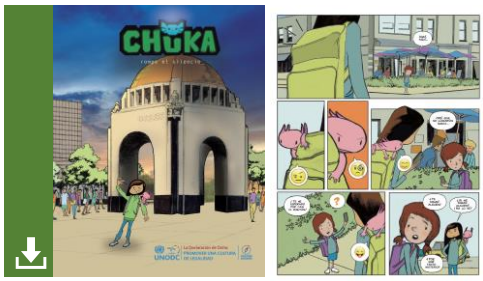

Postales, juegos y posters

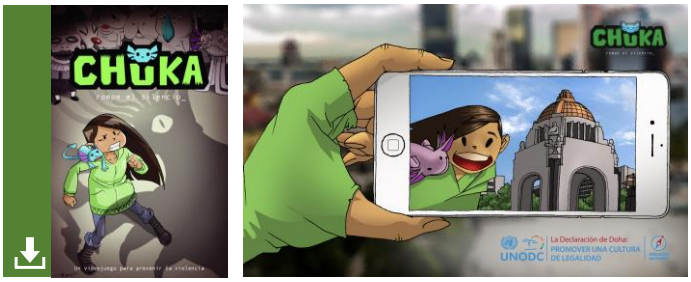

Guía de acompañamiento para adultos

Manual para madres, padres y tutores

Corazón Azul para prevenir la trata de personas

La campaña "Corazón Azul" contribuye a la prevención de posibles casos de trata de personas al informar a la población de comunidades indígenas sobre los factores de riesgo y generar conciencia para la denuncia de este delito.

CAMPAÑA CORAZÓN AZUL

Web

Videos Español

Explotación Laboral

Explotación Sexual

Mendicidad Forzosa

Videos Mixteco

Explotación Laboral

Explotación Sexual

Mendicidad Forzosa

UNODC
Oficina de las Naciones Unidas contra la Droga y el Delito

Herramientas y materiales de UNODC para la prevención del delito

Corazón Azul para prevenir la trata de personas

Historietas Español

"Diego busca algo más"

"El mejor de su clase"

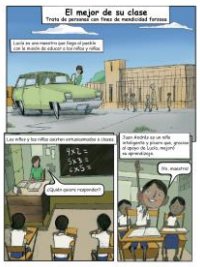

"Adela"

Historieta Mixteco

Historieta Náhuatl

Historieta Totonaco

Historieta Inglés

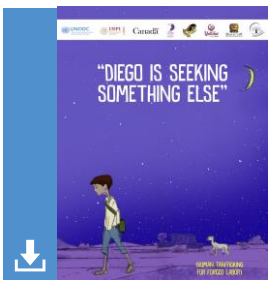

Prevención de adicciones y el delito en jóvenes: Juega, Vive

“Juega, Vive” es un programa basado en la evidencia que fortalece las habilidades para la vida de jóvenes entre 13 y 18 años a través del deporte como una herramienta catalizadora. Al finalizar 10 sesiones semanales, logramos que las y los jóvenes sean agentes de cambio lejos de la violencia, los delitos y el consumo de drogas.

Prevención del delito a través del deporte
Sitio web

Infografías

Manual del Instructor

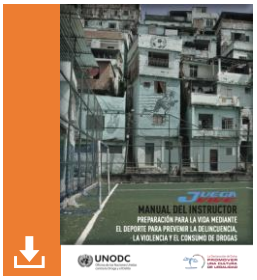

Videos

Construyendo Familias para la prevención de delito y la violencia

“Construyendo Familias” es un programa basado en evidencia que contribuye a la reducción de la violencia, el abuso de sustancias y conductas de riesgo en la niñez mediante intervenciones familiares para grupos que viven en entornos difíciles. Capacita a padres, madres o tutores en habilidades de crianza con calidez, manejo de estrés y emociones, fortalecimiento de la autoestima, comunicación con empatía, solución de conflictos y sensibilización en temas de adicciones, violencias y delincuencia

Prevención a través de herramientas para la familia

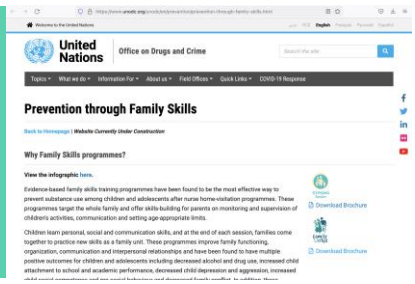

Infografía ¿Por qué programas para familias?

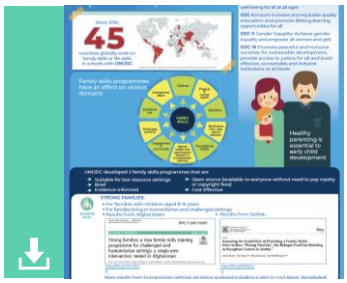

Videos

Infografías programa Construyendo Familias

Infografía programa Familias Unidas

Infografías programa Construyendo Familias

Investigaciones

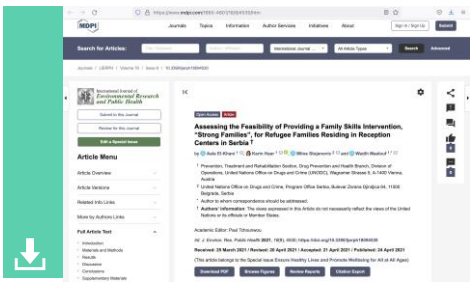

Prevención del consumo de drogas: Escucha Primero

“Escucha Primero” es una iniciativa para la prevención de consumo de drogas, especialmente entre la juventud. Los materiales fueron desarrollados con base en estudios científicos y metodologías comprobadas por UNODC, y la Organización Mundial de la Salud (OMS) teniendo distintas audiencias meta como: personas que trabajan en el sector salud, padres y madres, personal docente, personas tomadoras de decisiones.

Hojas Informativas

Video

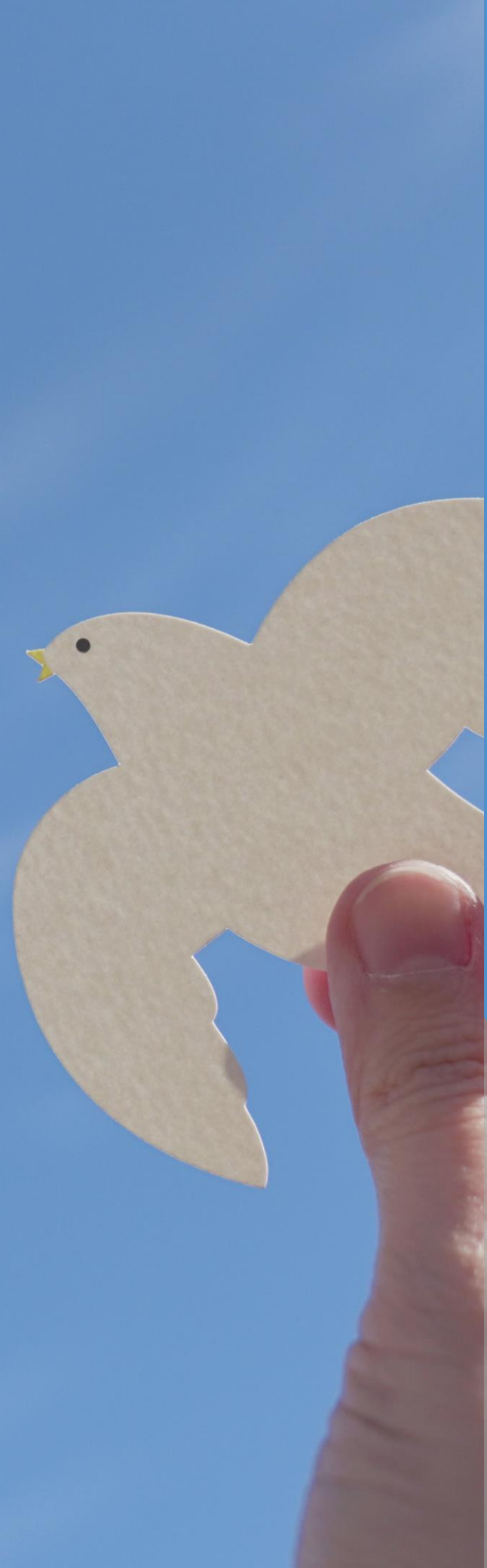

UNODC
Oficina de las Naciones Unidas
contra la Droga y el Delito

@UNODCmexico

www.unodc.org

Arturo Gómez Shuster
german.gomezshuster@un.org